

2 TOPOGRAFIA
ESC:1/2500

NOTA TECNICA:

OS DADOS CONTIDOS NO PROJETO VIGENTE SÃO PROVENIENTES DOS LEVANTAMENTOS FEITOS IN LOCO PELA PREFEITURA DE BOA VISTA DO RAMOS CONSEQUENTEMENTE AS ESCOLHA DOS BENEFICIARIOS QUE SERÃO E NÃO SERÃO CONTEMPLADOS É DE RESPONSABILIDADE DA PREFEITURA DO MUNICIPIO CITADO. E COM BASE NOS PARAMETROS DE CADA BENEFICIARIO, A MESMA DETERMINA A LISTA EFETIVA PARA A IMPLANTAÇÃO DO PROJETO CONTIDO NESTE CONVENIO.

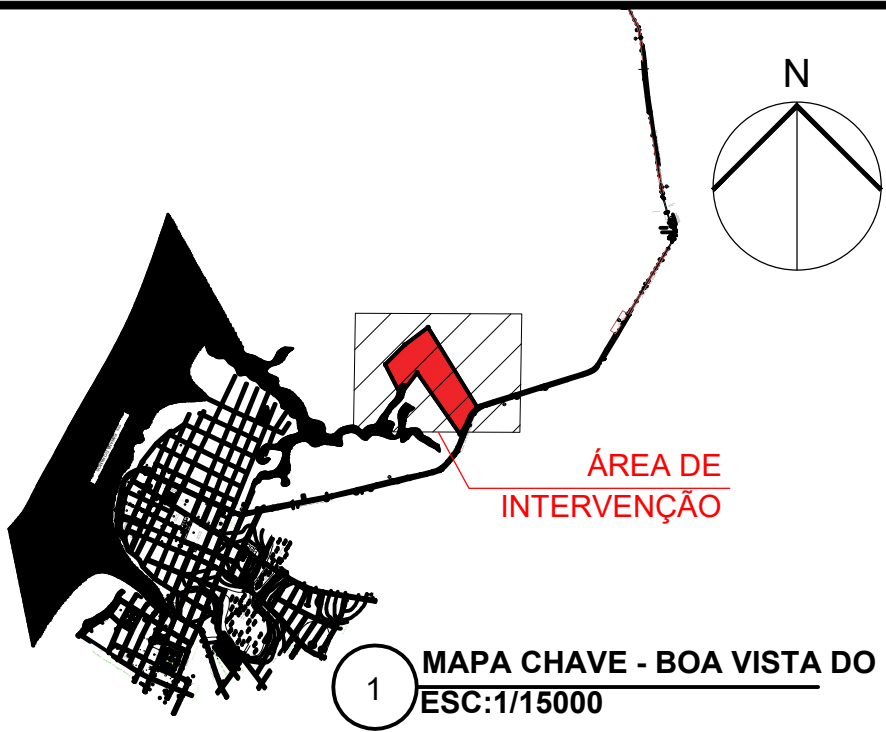

1 MAPA CHAVE - BOA VISTA DO RAMOS
ESC:1/15000

CURVAS DE NÍVEL	
	20 m
	25 m
	30 m
	35 m
	40 m

QUADRO DE ÁREAS		
TERRENO		172.811,00 m²
PONTOS E COORDENADAS		
P-1	436628.00 m E	9672095.00 m S
P-2	436345.00 m E	9672501.00 m S
P-3	436235.00 m E	9672358.00 m S
P-4	436135.00 m E	9672569.00 m S
P-5	436262.00 m E	9672686.00 m S
P-6	436416.00 m E	9672801.00 m S
P-7	436740.00 m E	9672278.00 m S



IMAGEM MACRO DE SATÉLITE - SITUAÇÃO SEM ESCALA



IMAGEM MICRO DE SATÉLITE - SITUAÇÃO SEM ESCALA

PREFEITURA DE BOA VISTA DO RAMOS
SECRETARIA DE OBRAS
APROVADO

JARLEM DE ALMEIDA TRINDADE
Prefeito Municipal

DENIS BOTELHO DA SILVA
Responsável Técnico

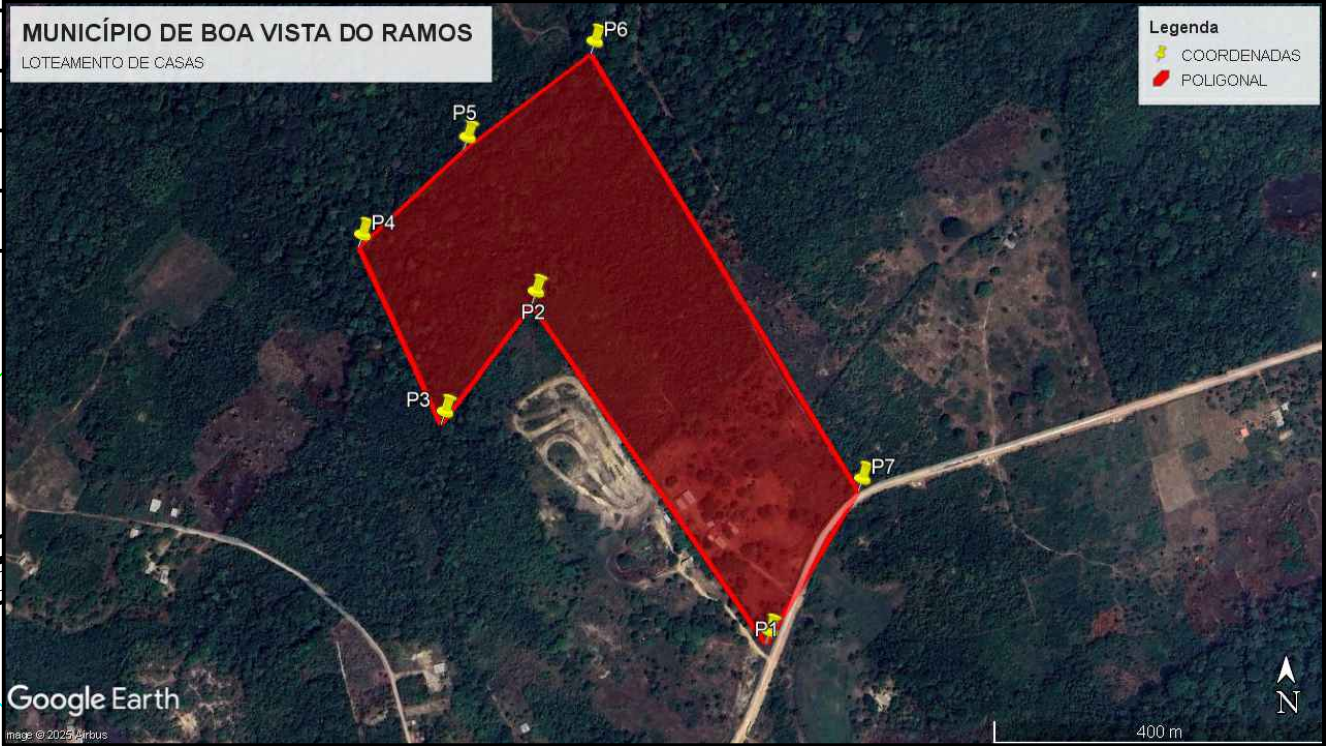
PROJETO

CONSTRUÇÃO DE UNIDADES HABITACIONAIS
NO MUNICÍPIO DE BOA VISTA DO RAMOS

ADMINISTRAÇÃO

JARLEM DE ALMEIDA TRINDADE

ENDEREÇO

ESTRADA SÃO BENEDITO Km 1,5 - BOA VISTA DO RAMOS AM.

TÍTULO

TOPOGRAFIA

RESPONSÁVEL TÉCNICO

ENG°. DENIS BOTELHO
CREA: 18473-D/AM

DESENHO

GABRIEL COUTINHO

DATA

OUT/2025

REVISÃO

ESCALA
INDICADA

PRANCHA

01/01

